

# B e k a n n t m a c h u n g

## **Aufstellungsbeschluss für den Bebauungsplan „südliche Manhartstraße“ und frühzeitige Beteiligung der Öffentlichkeit**

Der Marktgemeinderat hat in seiner Sitzung vom 13.04.2021 die Aufstellung des Bebauungsplans „südliche Manhartstraße“ für folgenden Bereich beschlossen:

- südöstlicher Ortrand von Isen, zwischen der Manhartstraße und dem Altweger Graben  
(siehe Lageplan der Bestandteil dieser Bekanntmachung ist)

Für das Plangebiet werden folgende allgemeine Planungsziele angestrebt:

- der betroffene Bereich soll einer Wohnbebauung zugeführt werden und sichert gleichzeitig den notwendigen Abstand zum Altweger Graben durch eine entsprechende Grünflächenfestsetzung.

Der Aufstellungsbeschluss wird hiermit nach § 2 Abs. 1 Baugesetzbuch -BauGB- bekannt gemacht.

Gemäß § 3 Abs. 1 Satz 1 BauGB besteht in der Zeit vom

**18.06.2021 bis 19.07.2021**

Gelegenheit zur Äußerung und Erörterung.

Der Entwurf des Bebauungsplans „südliche Manhartstraße“ kann in dieser Zeit während der allgemeinen Dienststunden im Rathaus des Marktes Isen, Münchner Straße 12, 84424 Isen, Bauamt, eingesehen werden.

Isen, 09.06.2021

Markt Isen



Hilber

Erste Bürgermeisterin



angeheftet am: 09. JUNI 2021

abgenommen am:

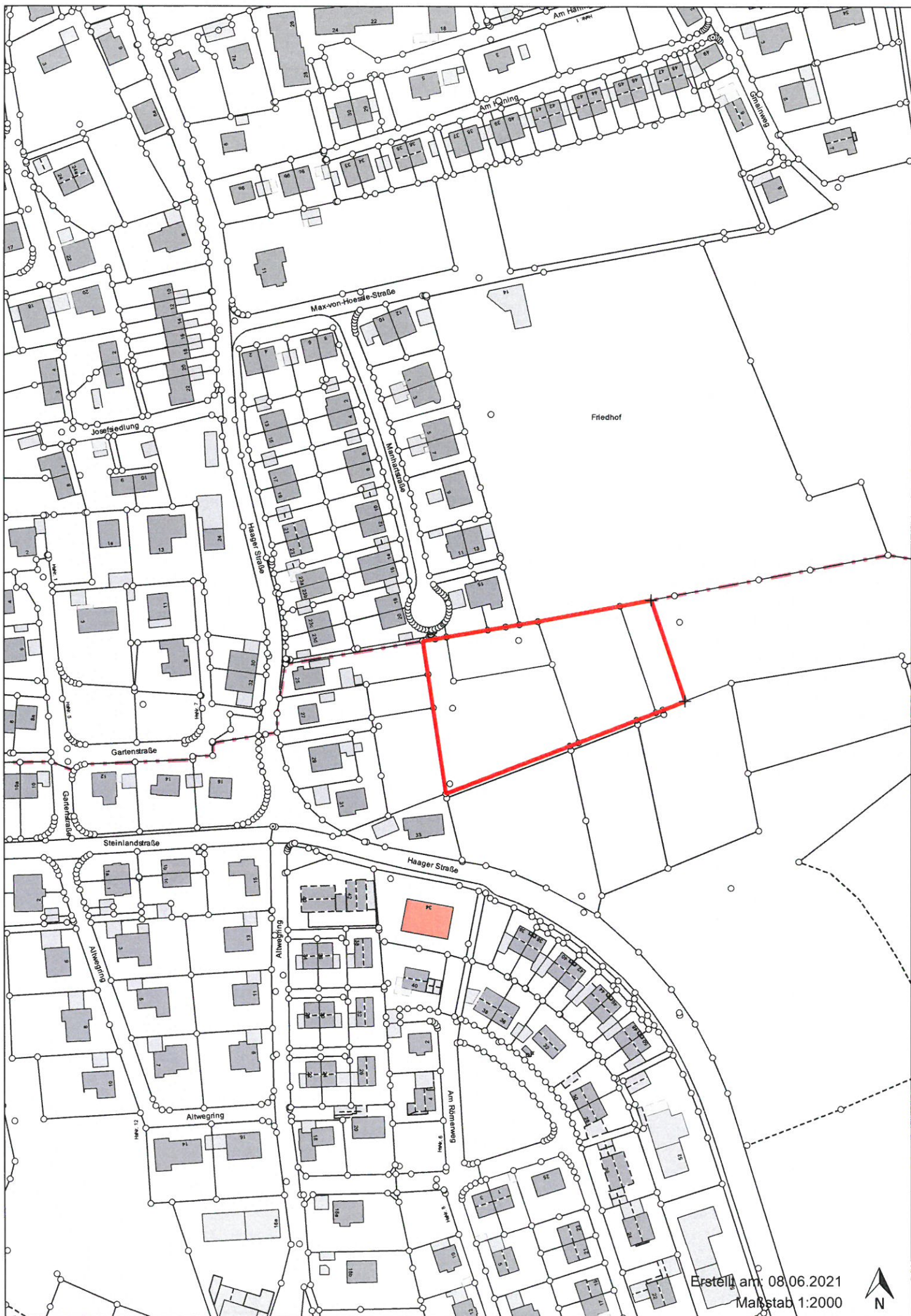

Erstellt am: 08.06.2021  
Maßstab 1:2000

